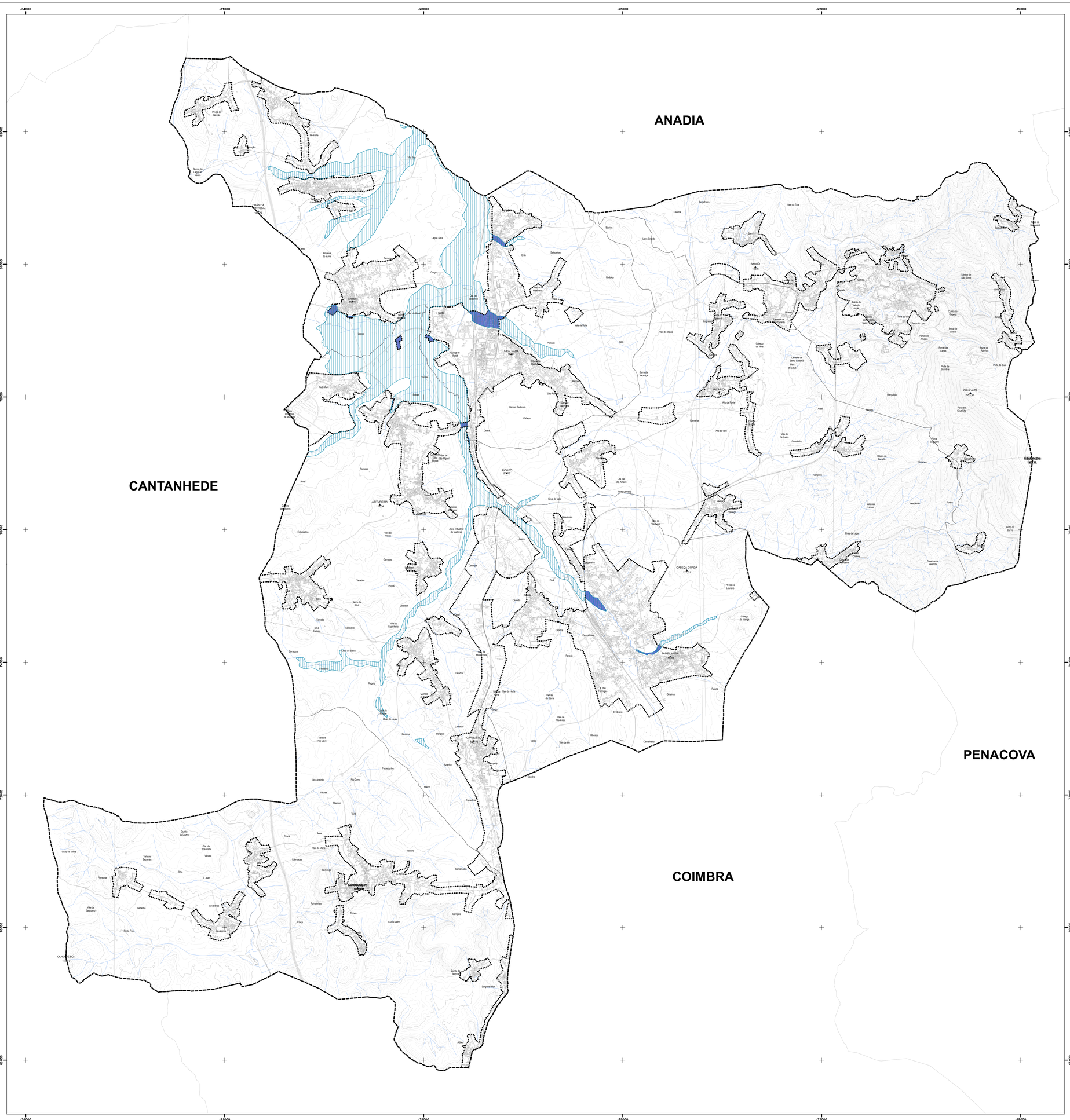

LEGENDA

- Limite do Perímetro Urbano
- Zonas Ameçadas pelas Cheias
- Zonas Inundáveis em solo urbano

LIMITES E OUTRAS INDICAÇÕES

Identificação da cartografia de referência na legenda das peças gráficas do PDM:

a) Identificação da entidade proprietária da cartografia:
Câmara Municipal da Mealhada

b) Identificação da entidade produtora e data de edição:
Socarto, Sociedade de Levantamentos Topo-Cartográficos, LDA.
Data de voo: 2015
Completagem de Campo: 20-11-2017

c) Série cartográfica oficial:
1:10000

d) Data e número de homologação e entidade responsável pela homologação:
10.12.2018, Processo nº 495 da DGT

e) Sistema de referência:
Datum Planimétrico - PT-TM06/ETRS89
Datum Altimétrico - Marégrafo de Cascais

f) Exactidão posicional temática:
Exatidão planimétrica (E.M.Q.): ≤ 1.50m
Exatidão altimétrica (E.M.Q.): ≤ 1.70m

g) Exatidão temática: Erros de omissão e comissão inferior a 5%

Limites Administrativos do concelho da Mealhada - Concelho e Freguesias
(Carta Administrativa Oficial de Portugal, DGT - Versão CAOP 2021.
Despacho Conjunto nº 542/99, de 31/05/1999,
publicado no Diário da República nº 156 de 07/07/1999)

REVISÃO PDM MEALHADA

CÂMARA MUNICIPAL DA MEALHADA

4ª ALTERAÇÃO À 1ª REVISÃO DO PDM DA MEALHADA

ORDENAMENTO - ZONAS INUDÁVEIS EM SOLO URBANO

data	escala	
março 2023	1/25.000	1.5

N

PPN da saída gráfica analógica = 4,04